

# Praca z systemem POL-on. Obsługa plików XML i ZIP.

Niniejszy dokument będzie przedstawiał instrukcję użytkownika części systemu SID związaną z systemem POL-on, a dokładniej sposobem generacji plików, ich wystania i wgrania plików zwrotnych z systemu POL-on do systemu SID.

Aby uruchomić to okno będą nam potrzebne następujące uprawnienia:

**D\_POLON** – w przypadku operatorów na poszczególnych Dziekanatach.

**D\_POLON\_ADMIN** – w przypadku operatorów globalnych na całą Uczelnię.

## I. Lokalizacja okna „Praca z systemem POL-on”.

Okno można wywołać z dwóch miejsc:

**SID → Dziekanat → POL-on → Praca z systemem POL-on.**

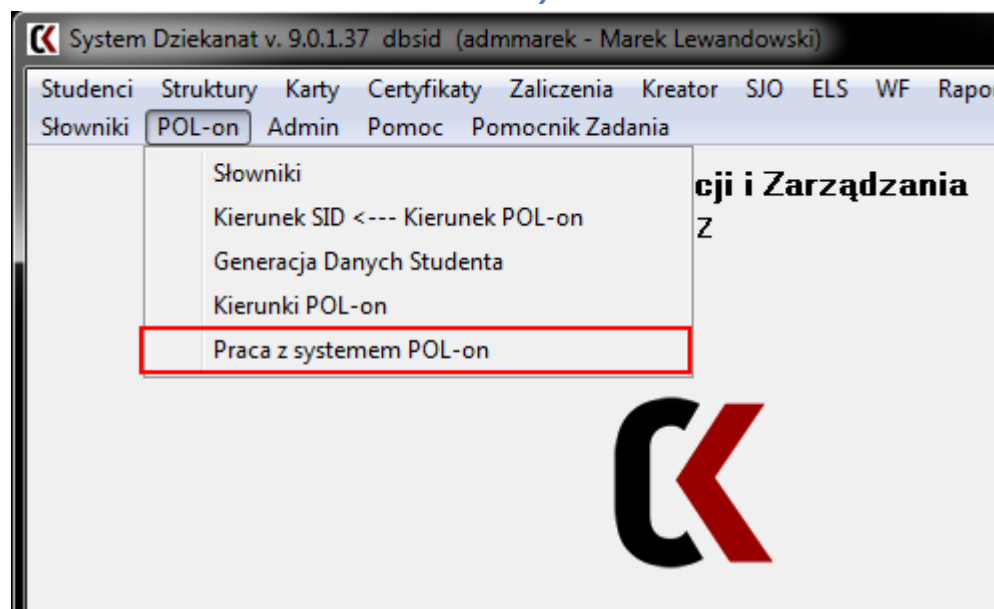

**SID → Dziekanat → Studenci → Dane osobowe**

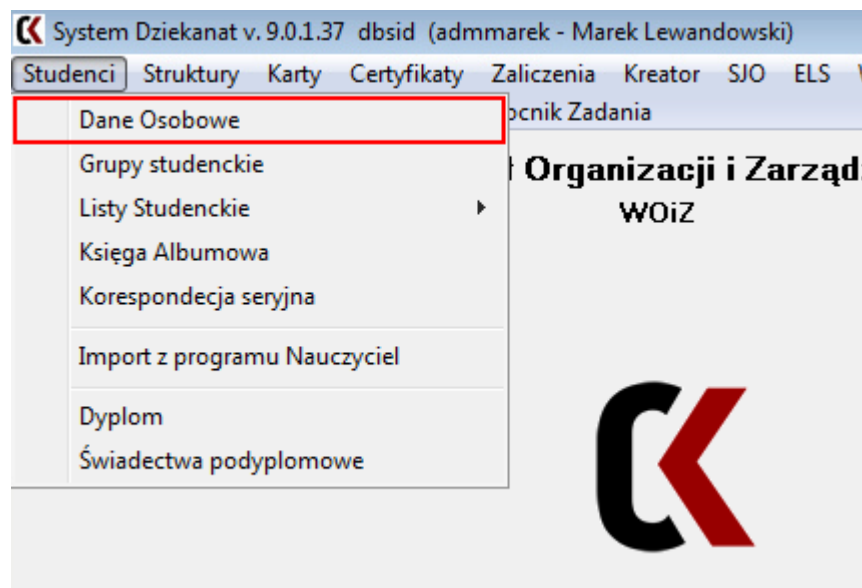

→ Zakładka: Tok studiów → Przycisk: Polon dla studenta

Dane osobowe. Liczba osób: 9

Nazwisko\*: Imię\*: Drugie imię\*: PESEL\*: gen: Album: Wydział Nr.: Kierunek: 4313 Korzeń: 4313 Polon: 20736  
 WÓZ 1 ZIIP4L-2012/St.I/Z/inż./PL

Grupa studencka: n/d Przynaj. na kierunek: 2013-09-30

Rok / sem.: 1 / 2 Rok akad.: 2014/15 L Rok przed.: 0

Status: POWTARZANIE PŁATNE

Średnia ocen: uznana: 0 semestr: 3.47 studia: 3.67

Punkty: uznane: 0 semestr: 16 / 33 studia: 36 / 53

Średnia stypendialna: uznana: średnia: roczna MNiSW: 0

POL-on: Polon dla studenta

Drugi kierunek studiów: nie dotyczy

Dane dowolne: UD sem I 14/15Z, powrót na sem II 14/15L

Zdjęcie

Dane osobowe | Adresy | Tok studiów | Decyzje | Karty ocen | Braki | Awanse | Zaświadczenia | Erasmus | Dyplom | Osiągnięcia | Umowy | ELS

akcje: Dodaj | Popraw | Usuń | Filtruj | Szukaj | Scal | Zapisz | Anuluj

## II. Podział ogólny okna „Praca z systemem POL-on”.

W oknie (niezależnie od zakładki) wyróżnić można 4 sekcje:

- Pasek zakładek** – odpowiada za przełączenie się pomiędzy różnymi etapami pracy z systemem PO-on,
- Panel filtrów** – odpowiada za opcje filtrowania stosowane w wybranej zakładce,
- Panel danych** – odpowiada za prezentację danych dla odpowiedniej zakładki i ustawień filtrów,
- Panel akcji** – odpowiada za obsługę akcji dostępnych na danej zakładce.

Praca z systemem POL-on

Zamieszczanie toków do eksportu | Obsługa plików XML i ZIP | Podgląd danych w pliku | Zarządzanie Słownikami POLO

**PANEL ZAKŁADEK**

Filtr: Czy filtrować Wydział: WChS Nazwa Pliku POL-on: data generacji od: 2009-01-01 data generacji do: 2015-04-24 Obsługa plików w wersji: 4\_0\_6

**PANEL FILTRÓW**

Id pliku	Nazwa pliku	Status	Data generacji pliku	Kto rozpoczął generację	Czy odrzucony w POL-on	Czy w bazie SID są pliki XML:			Liczba Osób w plikach:		Wersja XSD	Czas generacji [HH:MM:SS]	Studenci / Doktoranci	
						eksportu	błędne	poprawne	eksportu	błędnych				poprawnych
4126	WChS_S_A_2015-04-15_06_02_25.xml	07 - A	2015-04-15	ADMMAREK					1452	9	1443	4_0_6	04:06:18	S
4103	WChS_S_R_2015-03-27_13_57_49.xml	07 - A	2015-03-27	MARYLA					6	0	6	4_0_6	00:01:10	S
4102	WChS_S_A_2015-03-27_13_48_18.xml	07 - A	2015-03-27	MARYLA					1	0	1	4_0_6	00:00:20	S
4101	WChS_S_A_2015-03-27_13_41_38.xml	02 - P	2015-03-27	MARYLA					1	0	1	4_0_6	00:00:20	S
4100	WChS_S_A_2015-03-27_13_29_58.xml	02 - P	2015-03-27	MARYLA					1	0	0	4_0_6	00:00:22	S
4079	WChS_S_A_2015-03-14_10_29_30.xml	02 - P	2015-03-14	ADMMAREK					1441	0	0	4_0_6	04:05:48	S
4066	WChS_S_R_2015-03-13_19_26_15.xml	07 - A	2015-03-13	ADMMAREK					14	10	4	4_0_6	00:02:30	S
4053	WChS_S_A_2015-03-11_09_41_13.xml	02 - P	2015-03-11	MARYLA					1	0	0	4_0_6	00:00:22	S
4046	WChS_S_R_2015-03-09_20_05_12.xml	07 - A	2015-03-09	ADMMAREK					13	7	6	4_0_6	00:02:20	S
4028	WChS_S_R_2015-03-05_03_06_15.xml	07 - A	2015-03-05	ADMMAREK					1221	13	1208	4_0_6	03:23:50	S
3994	WChS_S_R_2015-02-28_22_44_01.xml	07 - A	2015-02-28	ADMMAREK					1329	5	1324	4_0_6	03:46:39	S

**PANEL DANYCH**

**PANEL AKCJI**

Obsługa Plików: Generacja plików XML (Dla: Studentów, Doktorantów; Rodzaj: Automatyczny, Ręczny; Pesel: Wydział: WChS; Generuj plik dla: WChS)

Pobieranie Plików z danymi: Plik XML do eksportu, Plik XML błędny, Plik XML poprawny

Wgrzywanie plików XML: Plik XML do eksportu, Plik XML poprawny

Analiza wysłanych plików: Przelicz osoby w plikach, zliczaj osoby po wgraniu plików zwrótnych.

Zmieni status pliku: Generacja błędna, Generacja testowa

Pomoc: Pomoc do zakładki, Znaczenie oznaczenia rekordu kolorem, Legenda Statusów pliku

### III. Obsługa plików XML i ZIP – generacja, wysłanie i odbiór plików zwrotnych.

Prezentacja tej zakładki odbędzie się na przykładzie, na potrzeby tej dokumentacji będziemy wykonywać wszystkie czynności na bazie **testowej SID** oraz na bazie **Demo** systemu **POL-on**.

Wróćmy na moment do zakładki **Zaznaczanie toków do eksportu** i zmienimy filtr na **po znacznikach eksportu**. Tam odznaczamy **znacznik R** dla wszystkich toków na danym wydziale, a następnie ręcznie zaznaczamy około **10** toków do przykładowego eksportu. Po zaznaczeniu w filtrze **znacznika R TAK**, powinniśmy otrzymać następujące dane do wysłania (widoczne na poniższej ilustracji).

Zwróćmy uwagę, że niektóre dane są zaznaczone kolorem czerwonym  
W procesie eksportu pokażemy jaki ma to wpływ na generację dla nich pliku i przesłanie ich do systemu POL-on.

Liczba studentów i toków studiów przy tak zaznaczonym filtrze.  
W tym przypadku mamy 10 toków do wysłania przy **znaczniku R**  
Zwróćmy uwagę, że status wysłania danych wszystkie te osoby mają na tą chwilę [nigdy].

Operacje na znacznikach:  
na podstawie filtra dla wydziału: WChS  
Popraw Odnznacz: A R Zaznacz: A R  
wszystkie toki A wszystkie toki R  
toki mające pomoc materialną PM toki czynne - A toki czynne - R toki nieczynne A i O toki nieczynne R i O

Przejdźmy teraz do zakładki **[Obsługa plików XML i ZIP]**. Wygenerujemy plik do wysłania do systemu POL-on. Będziemy wysyłać studentów ze **znacznika R**. Spodziewamy się w pliku danych **10 osób**, bo tyle było zaznaczonych do wysłania. Najpierw należy ustawić parametry generacji. W **panelu z akcjami** w oznaczonej kolorem zielonym sekcji **[Obsługa Plików]** → **[Generacja plików XML]** wybieramy opcję generowania pliku dla „**Studentów**”.

W tym miejscu wybieramy parametry generacji. W naszym przypadku wybieramy: **[Studentów]** oraz wybieramy rodzaj **Ręcznej** generacji pliku eksportu.

Po tak ustawionych opcjach możemy rozpocząć generację za pomocą tego przycisku: **[Generuj plik dla: ...]**

Proces generacji pliku w systemie SID może być czasochłonny. Przy **automatycznej generacji** dla **studentów** całego wydziału trwa on od **20 minut** do nawet **paru lub parunastu godzin**, dlatego rozpoczęcie generowania plików eksportu zalecamy pod koniec dnia pracy czyli koło godziny 16:00.

Generowanie rozpoczynamy poprzez kliknięcie na przycisk [**Generuj plik dla wydziału**]. Podczas generacji pliku **nie wyłączamy komputera**. System SID informuje o procesie generacji następującym komunikatem:

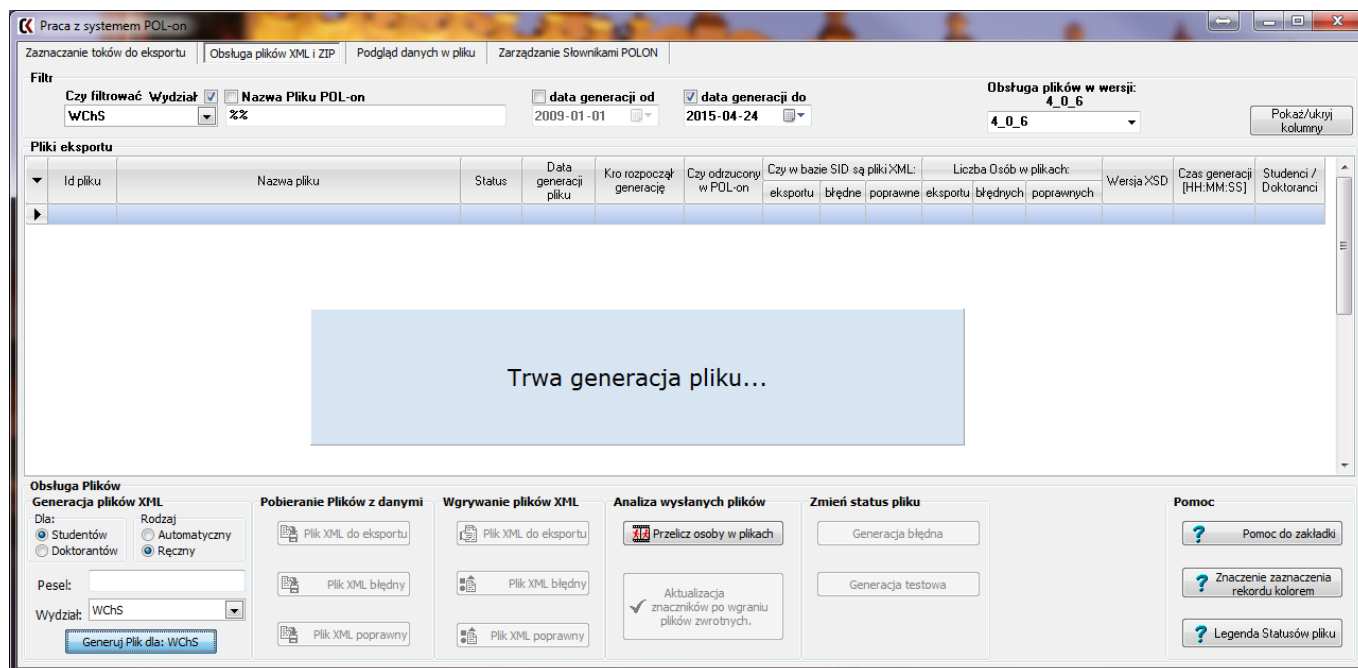

Po zakończeniu procesu widzimy nowy wpis na liście Plików eksportu. Etap generacji jest pierwszym stanem w jakim znajduje się plik ten status to: **01 – G – Wygenerowany**. W tym momencie widzimy również ile osób zostało wyeksportowanych z systemu SID do systemu POL-on. W naszym przypadku jest **7 osób**. Spodziewaliśmy się **10 osób**, dlaczego zatem jest o **3 osoby** mniej?

Id pliku	Nazwa pliku	Status	Data generacji pliku	Kto rozpoczął generację	Czy odrzucony w POL-on	Czy w bazie SID są pliki XML:			Liczba Osób w plikach:			Wersja XSD	Czas generacji [HH:MM:SS]	Studenci / Doktoranci
						eksportu	błędne	poprawne	eksportu	błędnych	poprawnych			
4064	WChS_S_R_2015-04-24_11_45_59.xml	01 - G	2015-04-24	ADMMAREK	<input type="checkbox"/>	<input checked="" type="checkbox"/>	<input type="checkbox"/>	<input type="checkbox"/>	7			4_0_6	00:01:28	S

Najpierw pobierzmy plik na dysk w celu wysłania go do systemu POL-on. Po wskazaniu wpisu na liście klikamy na przycisk [**Plik XML do eksportu**], a następnie musimy wskazać miejsce zapisu pliku na dysku.

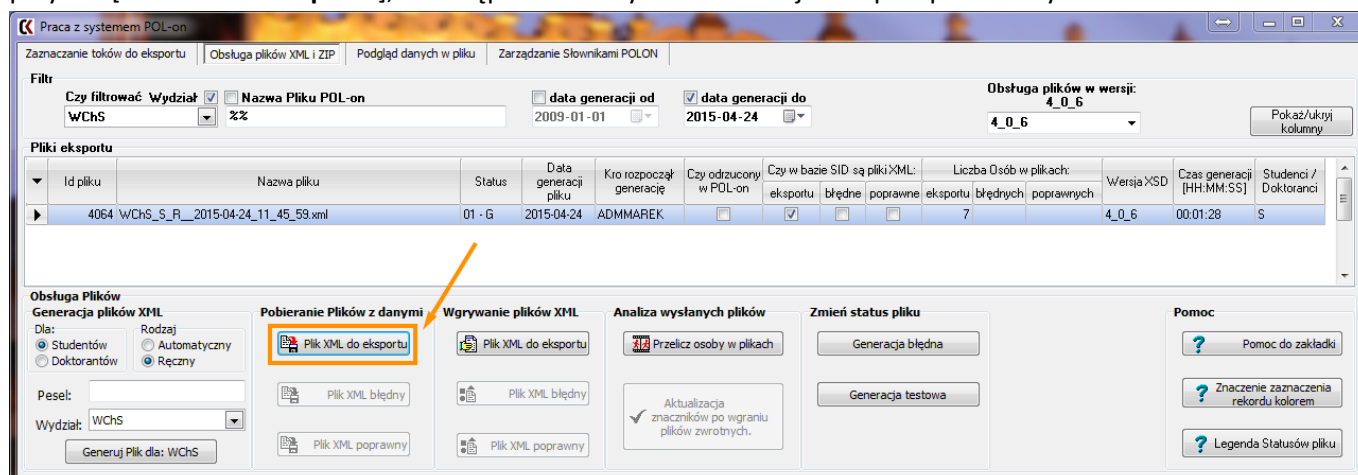

Zalecana struktura katalogu zamieszczania plików eksportu do POL-on:

[POL-on] / [bieżący semestr akademicki] / [data generacji pliku (YYYY-MM-DD)] / pliki z danego dnia  
czyli:

POL-on/201415L/2015-04-24/WChS\_S\_R\_\_2015-04-24\_11\_45\_59.zip

POL-on/201415L/2015-04-24/WChS\_S\_R\_\_2015-04-24\_11\_45\_59.xml

Warto w tym miejscu nadmienić, że do importu do POL-onu interesuje nas głównie plik archiwum (.zip)

Po zapisie pliku otrzyma on nowy status **03 - W\_\_ Wysłany**. Ze względu na fakt, że jest to ostatni moment, w którym system SID ma kontakt z plikiem przed wysłaniem do systemu POL-on, podczas pobierania pliku, w tokach studiów, dla toków które były w pliku eksportu, zostaje nadany znacznik, że student został **wysłany**.

Id pliku	Nazwa pliku	Status	Data generacji pliku	Kro rozpoczęcia generację	Czy odrzucony w POL-on	Czy w bazie SID są pliki XML:	Liczba Osób w plikach:	Wersja XSD	Czas generacji [HH:MM:SS]	Studenci / Doktoranci				
						eksportu	błędne	poprawne	eksportu	błędnych	poprawnych			
4064	WChS_S_R__2015-04-24_11_45_59.xml	03 - W__	2015-04-24	ADMMAREK	<input type="checkbox"/>	<input checked="" type="checkbox"/>	<input type="checkbox"/>	<input type="checkbox"/>	7			4_0_6	00:01:28	S

Teraz możemy sprawdzić na pierwszej zakładce jakie toki znalazły się w pliku do wysłania:

Dane studentów w SID / w POL-on																						
Kraj / Nr i rodzaj Dok.Tożsasm	Kraj	Czy Polak?	miasto	Miejscowość	Województwo	Aktualna rejestracja			Data przyj... 1	Data skreślenia	Data ukończenia	Status wysłania danych	Informacje o kierunku									
						Semestr	Rok	Sem.	Status	ECTS			A	R	O	PM	Kod POL-on	Ścieżka	Kod SID	St.	Wydział	
PL	DO	PL	<input checked="" type="checkbox"/>	Łódź	łódzkie	2014/15 Z	4	7	PP	207	2007-09-24	wysłany	<input checked="" type="checkbox"/>	<input checked="" type="checkbox"/>	<input type="checkbox"/>	<input type="checkbox"/>	8190	B/St.1/D/mnż.	1129	1	WChS	biotechnologia
PL	DO	PL	<input checked="" type="checkbox"/>	Łódź	łódzkie	2014/15 Z	4	8	PP	189	2007-09-29	wysłany	<input checked="" type="checkbox"/>	<input checked="" type="checkbox"/>	<input type="checkbox"/>	<input type="checkbox"/>	8190	B/St.1/Z/mnż.	1133	1	WChS	biotechnologia
PL	DO	PL	<input checked="" type="checkbox"/>	Łódź	łódzkie	2014/15 Z	4	7	RV	170	2007-10-01	wysłany	<input checked="" type="checkbox"/>	<input checked="" type="checkbox"/>	<input type="checkbox"/>	<input type="checkbox"/>	8187	TZiZC/St.1/D/mnż.	1131	1	WChS	technologia żyw
PL	DO	PL	<input checked="" type="checkbox"/>	Łódź	łódzkie	2014/15 Z	4	7	PP	184	2008-09-26	wysłany	<input checked="" type="checkbox"/>	<input checked="" type="checkbox"/>	<input type="checkbox"/>	<input type="checkbox"/>	8190	B/St.1/D/mnż.	1129	1	WChS	biotechnologia
KZ	brak DO	KZ	<input type="checkbox"/>	Łódź	n/d	2014/15 Z	2	3	RV	55	2013-07-23	nigdy	<input type="checkbox"/>	<input type="checkbox"/>	<input type="checkbox"/>	<input type="checkbox"/>	20723	W5_B_new/St.1/D/mn...	4226	1	WChS	biotechnologia
PL	DO	PL	<input checked="" type="checkbox"/>	Łódź	łódzkie	2013/14 L	1	1	XN	0	2014-07-22	wysłany	<input checked="" type="checkbox"/>	<input checked="" type="checkbox"/>	<input checked="" type="checkbox"/>	<input type="checkbox"/>	32482	B5/2012/St.1/D/mnż.	4800	1	WChS	biotechnologia s
PL	DO	PL	<input checked="" type="checkbox"/>	Łódź	łódzkie	2014/15 Z	1	1	R	0	2014-09-19	wysłany	<input checked="" type="checkbox"/>	<input checked="" type="checkbox"/>	<input type="checkbox"/>	<input type="checkbox"/>	32482	B5/2012/St.1/D/mnż.	4800	1	WChS	biotechnologia s
SA	brak DO	SA	<input type="checkbox"/>	Łódź	łódzkie	2014/15 Z	1	1	RP	0	2014-09-29	nigdy	<input type="checkbox"/>	<input type="checkbox"/>	<input type="checkbox"/>	<input type="checkbox"/>	20723	W5_B_new/St.1/D/mn...	4226	1	WChS	biotechnologia
PL	DO	PL	<input checked="" type="checkbox"/>	Łódź	łódzkie	2014/15 Z	3	5	RV	146	2014-11-19	wysłany	<input checked="" type="checkbox"/>	<input checked="" type="checkbox"/>	<input type="checkbox"/>	<input type="checkbox"/>	20723	B/2012/St.1/D/mnż.	3171	1	WChS	biotechnologia
PL	DO	PL	<input checked="" type="checkbox"/>	Sieradz	łódzkie	2014/15 Z	3	5	RV	92		nigdy	<input checked="" type="checkbox"/>	<input checked="" type="checkbox"/>	<input type="checkbox"/>	<input type="checkbox"/>	20724	B/2012/St.1/Z/mnż.	4248	1	WChS	biotechnologia

**Błędy które uniemożliwiły wysłanie studentów w pliku to:**  
Brak [daty przyjęcia na kierunek] oraz dla cudzoziemców nie uzupełnione pole [nr dokumentu tożsamości].

**Toki które nie zostały wysłane mimo zaznaczenia znacznika do eksportu.**

Widzimy też, że **3 osoby** nie zostały wysłane. Powód, dla którego nie znalazły się w pliku to nie uzupełnione dane. Zauważmy, że system stara się podpowiedzieć nam o które dane chodzi. W tym przypadku, aby było możliwe wysłanie danych w toku musi być wprowadzona [Data przyjęcia na kierunek], a w przypadku cudzoziemców jest dodatkowo wymagane pole [Numer dokumentu tożsamości]. Bez tych danych student nigdy nie znajdzie się w pliku, a nawet nie będzie miał zaznaczonego **Automatycznego znacznika eksportu**.

Kolejnym krokiem jest **zaimportowanie** pliku w systemie POL-on.

## IV. Obsługa plików XML i ZIP – importowanie plików do systemu POL-on.

Należy nadmienić, że system POLON został zaprojektowany dla ekranów w rozdzielczości min. 1024x768. Do wyświetlania niektórych elementów stron wymagana jest wtyczka Adobe Flash Player w wersji minimum 10.0. Aby wysłać plik do systemu POL-on, należy skorzystać z zewnętrznej przeglądarki internetowej, zalecane przez firmę OPI są następujące przeglądarki:

- Firefox 3.5 i wyżej
- Opera 10.6 i wyżej
- Safari 4.0 i wyżej
- Chrome 8.0 i wyżej
- IceWeasel 3.5 i wyżej
- IE 9.0 i wyżej

Adres do POL-on **głównego** to:

<https://polon.nauka.gov.pl/>

Adres do POL-on **demo** to:

<https://polon-demo.opi.org.pl/>

Logowanie do systemu POL-on:

Strona główna - POL-on

https://polon.nauka.gov.pl/

POL-ON ZINTEGROWANY SYSTEM INFORMACJI O NAUCZE I SZKOLNICTWIE WYZZSZYM

STRONA GŁÓWNA O SYSTEMIE AKTUALNOŚCI KONFERENCJE I SZKOLENIA OGÓLNODESTĘPNE ZESTAWIENIA POMOC ORPD RSS

2015-01-12

### Wersje systemu POL-on

W odpowiedzi Państwa pytania, dotyczące wprowadzonych oraz zaplanowanych w najbliższym czasie modyfikacji systemu POL-on, informujemy, że na stronie [Wersje systemu](#) znajduje się dokładny spis wdrożonych i przewidzianych do wdrożenia wersji wraz z wyszczególnionym zakresem.

W przypadku przyszłych wersji planowane terminy oraz zakres mogą ulegać drobnym modyfikacjom w zależności od postępów prac nad rozwojem oprogramowania.

[Logowanie do systemu POL-on](#)

Zaloguj się

Aktualności

Pomoc

Wersje systemu

Ogólnopolski wykaz nauczycieli akademickich i pracowników naukowych

Lista ostrzeżeń Ministra Nauki i Szkolnictwa Wyższego

Rejestr uczelni niepublicznych i związków uczelni niepublicznych

Rejestr instytucji szkolnictwa wyższego

Rejestr jednostek naukowych

Instytucje kościelne

Zestawienie prowadzonych studiów na kierunkach

Uprawnienia jednostek do nadawania stopni naukowych

Ogólnopolski wykaz osób, którym nadano tytuł profesora

Ogólnopolski wykaz osób, którym nadano stopień doktora lub doktora habilitowanego

Nieruchomości

Infrastruktura

Inwestycje

Do zalogowania się jest wymagane konto w systemie POL-on - odmienne od tego w systemie SID.

Aby dostać konto w systemie POL-on należy zgłosić się do **Roberta Jaranowskiego** – administratora systemu POL-on na Politechnice Łódzkiej. Przez niego ustalane jest również pierwsze hasło do systemu.

Hasło po pierwszym zalogowaniu możemy zmienić. W celu bezpieczeństwa system POL-on co 30 dni również wymusi na nas zmianę hasła.

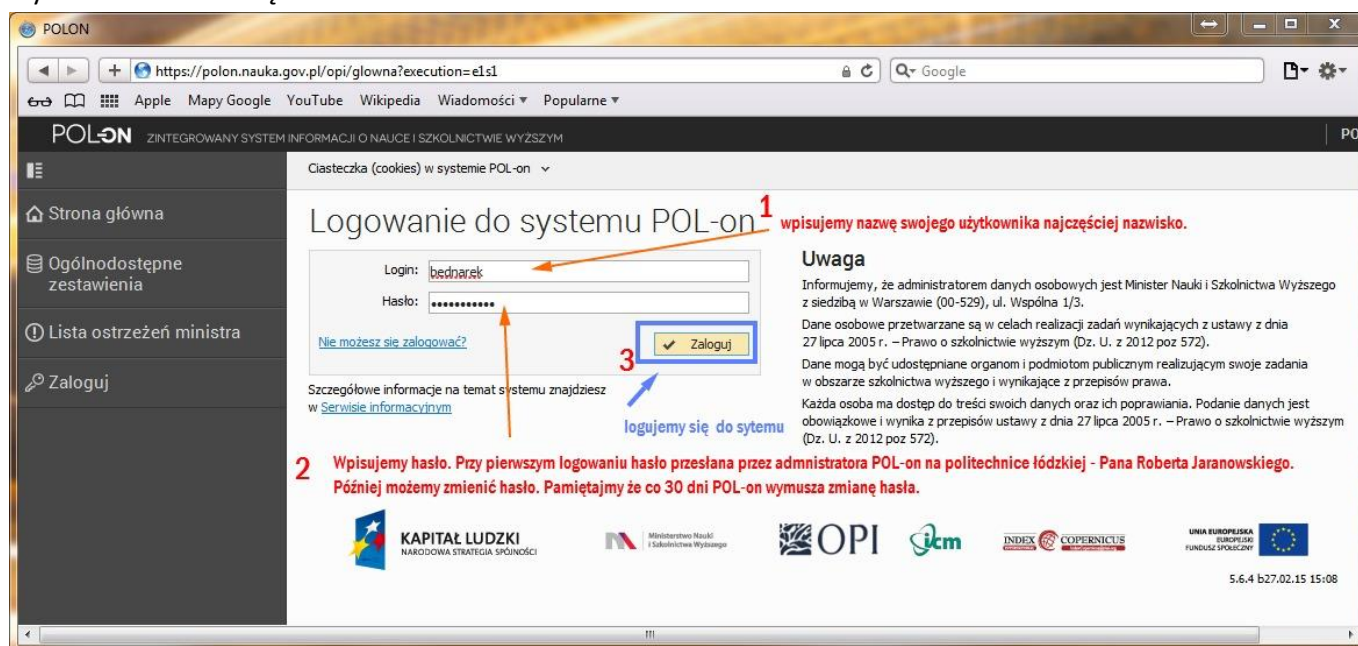

Po zalogowaniu otrzymamy następujący ekran. Należy rozwinąć menu boczne.

Opcje związane z wysyłaniem plików eksportu oraz pobieraniem plików zwrotnych z błędami i/lub danymi poprawnymi do eksportowanego pliku znajdziemy w podmenu: [Administracja] -> [Lista importów].

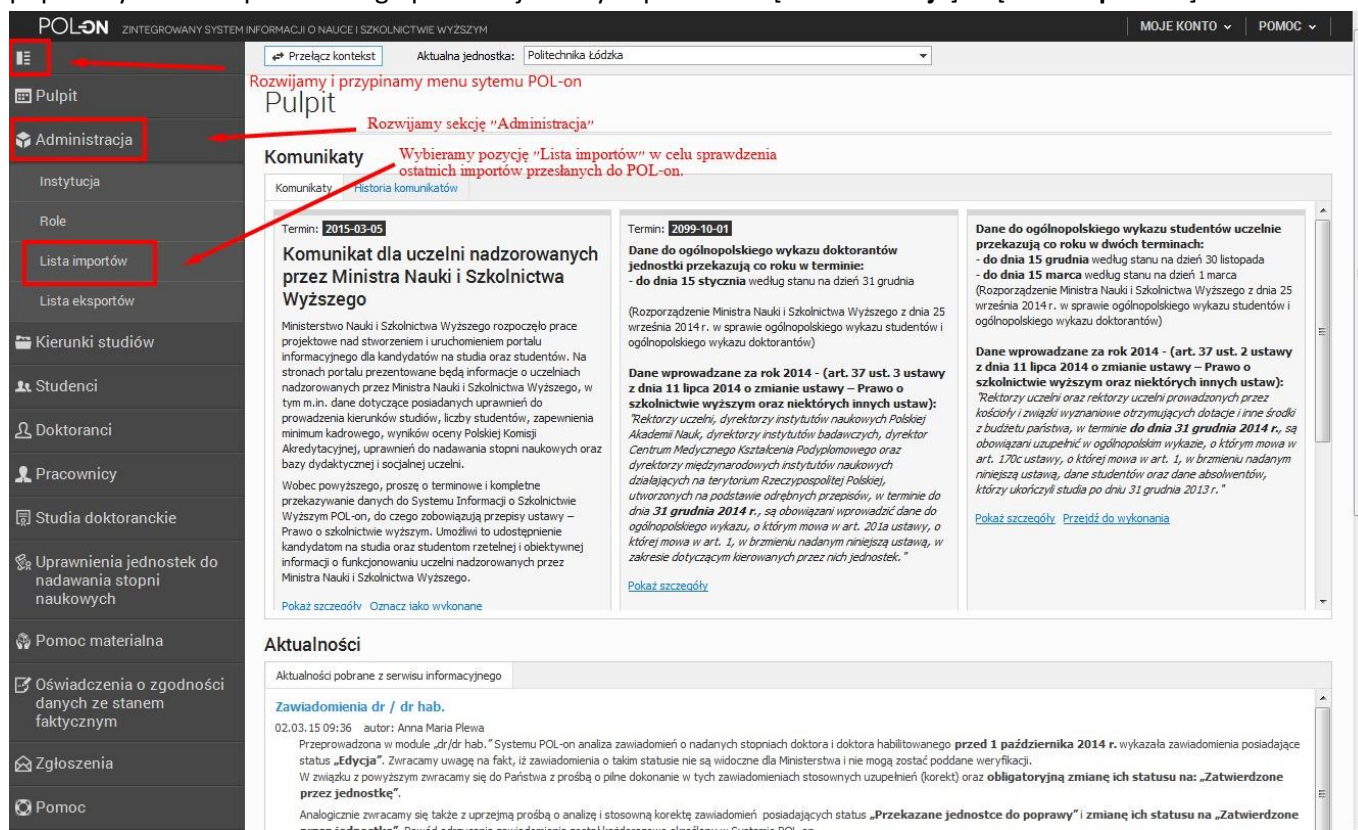

W zakładce [Lista importów] możemy zarówno wysłać, jak również sprawdzić status wysłania plików do systemu POL-on. Najpierw będziemy chcieli zaimportować wyeksportowany wcześniej plik z systemu SID. Robimy to w następujący sposób:

Przełącz kontekst Aktualna jednostka: Politechnika Łódzka; Wydział Biotechnologii i Nauk o Żywności

Pulpit > Administracja > Lista importów

⚠ Szanowni Państwo. Dane w systemie testowym są automatycznie odświeżane (kopiowane z serwera produkcyjnego) w dniach 1 i 15 każdego miesiąca.

## Lista importów

Aby zaimportować plik wybieramy następującą opcję.

Przetwarzane importy Historia importów

Pobierz słowniki importu Importuj plik Instrukcja importu

### Zakończone importy z trzech ostatnich roboczych dni

25 wierszy na stronę Prezentowane: od 0 do 0 Wszystkich: 0

nazwa pliku	data przekazania pliku	data zakończenia importu	status	instytucja	użytkownik	Typ	Akcje
Brak danych							

25 wierszy na stronę Prezentowane: od 0 do 0 Wszystkich: 0

KAPITAŁ LUDZKI NARODOWA STRATEGIA SPÓJNOŚCI

Ministerstwo Nauki i Szkolnictwa Wyższego

OPI

ictm

INDEX COPERNICUS

UNIA EUROPEJSKA EUROPEJSKI FUNDUSZ SPOŁECZNY

5.9.2 b08.04.15 12:15

Klikamy przycisk [Importuj plik], po czym w kolejnym oknie musimy wskazać, który plik będziemy importować. Korzystamy z przycisku [Wybierz].

Plik

Pomoc

Maksymalny rozmiar pliku 1,91 MB

wybierz

Wybrany plik: ---

Instytucja: Wydział Biotechnologii i Nauk o Żywności

Opis importu:

md5:

Anuluj Zapisz

Wybieramy z naszego dysku plik, który wcześniej wygenerowaliśmy, czyli w naszym przypadku plik o nazwie:

**WChS\_S\_R\_2015-04-24\_11\_45\_59.zip** oznaczony ikonką „Archiwum” 

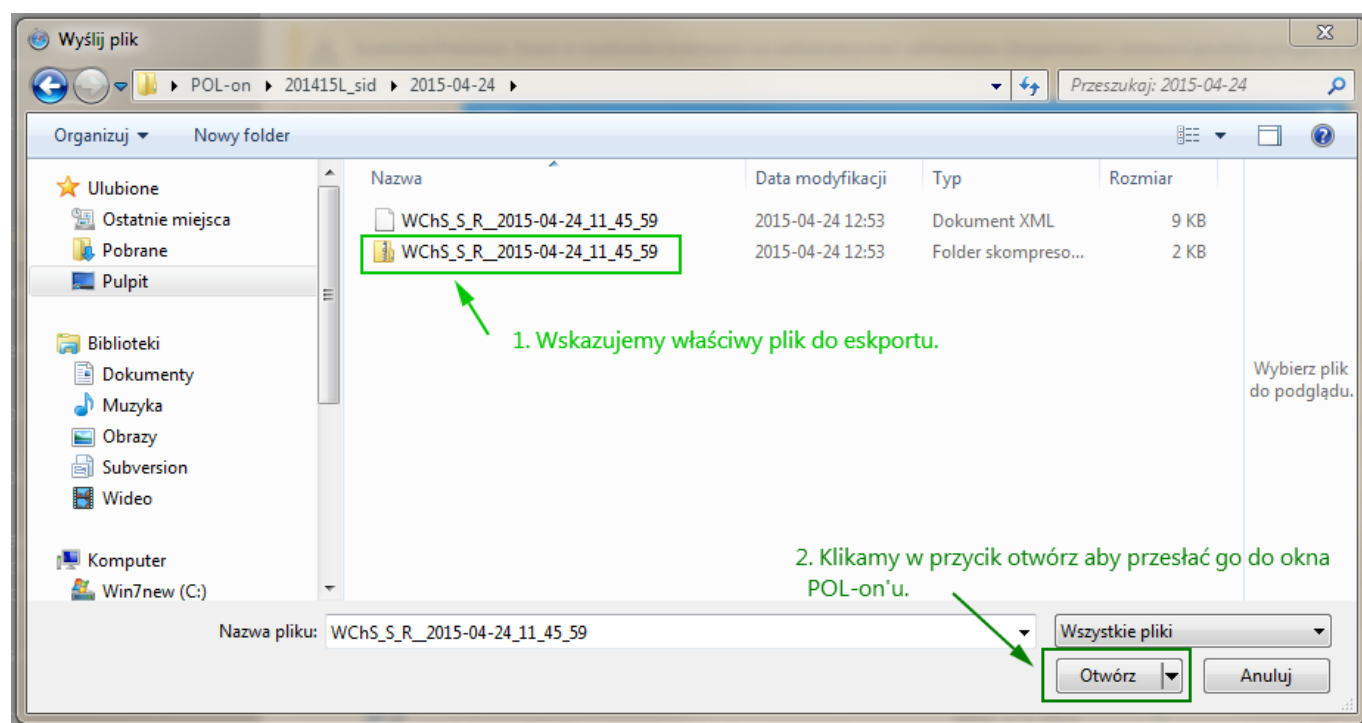

Po wskazaniu pliku, należy zatwierdzić przesłanie go do systemu POL-on przyciskiem **[Zapisz]**.

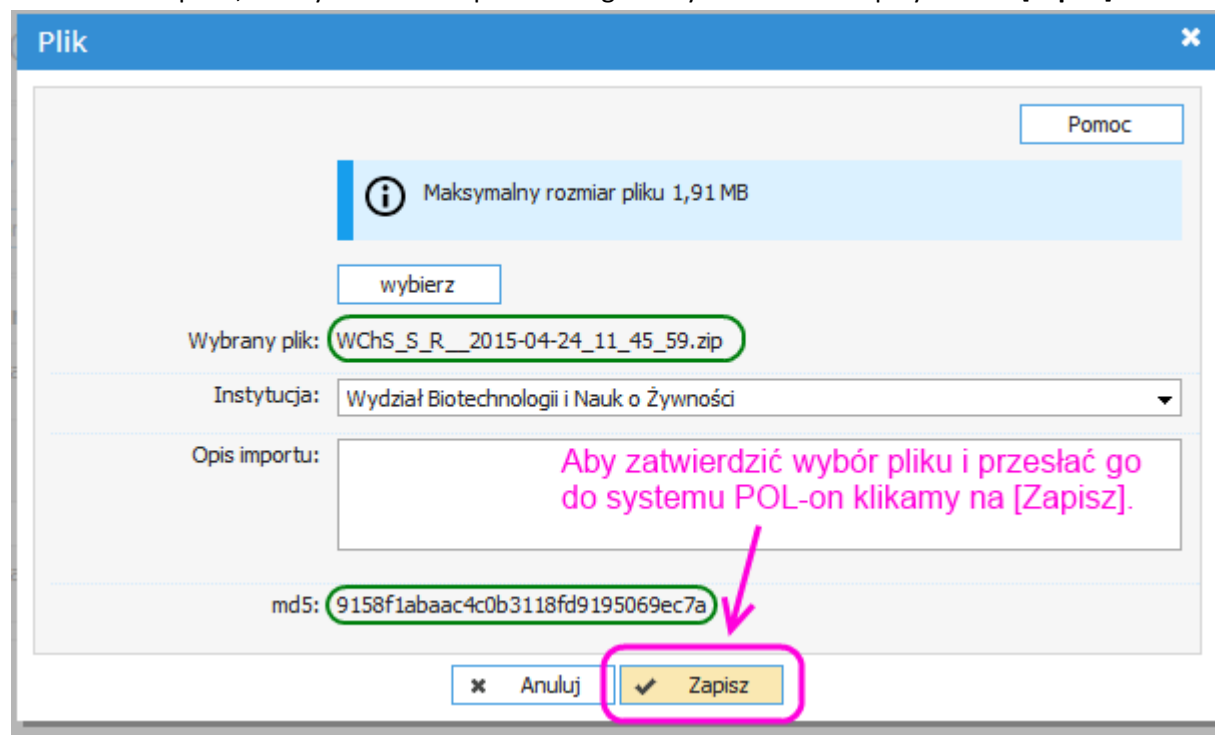

Wskazany plik wskoczy nam w tak zwaną **kolejkę importów**. Należy poczekać aż będzie jako 1-szy w kolejce. Teraz oczekujemy na rozpoczęcie przetwarzania pliku w POL-on.

**POL-ON** ZINTEGROWANY SYSTEM INFORMACJI O NAUCE I SZKOLNICTWIE WYŻSZYM

Przełącz kontekst Aktualna jednostka: Politechnika Łódzka; Wydział Biotechnologii i Nauk o Żywności

Pulpit > Administracja > Lista importów

**Szanowni Państwo. Dane w systemie testowym są automatycznie odświeżane (kopiowane z serwera produkcyjnego) w dniach 1 i 15 każdego miesiąca.**

## Lista importów

Przetwarzane importy Historia importów

Pobierz słowniki importu Importuj plik Instrukcja importu

Nazwa: WChS\_S\_R\_\_2015-04-24\_11\_45\_59.zip Anuluj Szczegóły

Opis:

Data rozpoczęcia: 2015-04-24 14:25:28

Użytkownik: bednarek

Instytucja: Wydział Biotechnologii i Nauk o Żywności

Typ: Import studentów

Status: Gotowy do zaimportowania

Numer w kolejce do zaimportowania: 1

**Zakończone importy z trzech ostatnich roboczych dni**

25 wierszy na stronę Prezentowane: od 0 do 0 Wszystkich: 0

nazwa pliku	data przekazania pliku	data zakończenia importu	status	instytucja	uzytkownik	Typ	Akcje
Brak danych							

25 wierszy na stronę Prezentowane: od 0 do 0 Wszystkich: 0

KAPITAŁ LUDZKI NARODOWA STRATEGIA SPÓJNOŚCI

Ministerstwo Nauki i Szkolnictwa Wyższego

OPI

icm

INDEX COPERNICUS

UNIA EUROPEJSKA EUROPEJSKI FUNDUSZ SPOŁECZNY

5.9.2 b08.04.15 12:15

Postęp proces importu jest obrazowany pomarańczowym paskiem w sposób widoczny poniżej:

**POL-ON** ZINTEGROWANY SYSTEM INFORMACJI O NAUCE I SZKOLNICTWIE WYŻSZYM

Przełącz kontekst Aktualna jednostka: Politechnika Łódzka; Wydział Biotechnologii i Nauk o Żywności

Pulpit > Administracja > Lista importów

**Szanowni Państwo. Dane w systemie testowym są automatycznie odświeżane (kopiowane z serwera produkcyjnego) w dniach 1 i 15 każdego miesiąca.**

## Lista importów

Przetwarzane importy Historia importów

Pobierz słowniki importu Importuj plik Instrukcja importu

Nazwa: WChS\_S\_R\_\_2015-04-24\_11\_45\_59.zip Anuluj Szczegóły

Opis:

Data rozpoczęcia: 2015-04-24 14:25:28

Użytkownik: bednarek

Instytucja: Wydział Biotechnologii i Nauk o Żywności

Typ: Import studentów

Status: Trwa proces importu

85,71%

**Zakończone importy z trzech ostatnich roboczych dni**

25 wierszy na stronę Prezentowane: od 0 do 0 Wszystkich: 0

nazwa pliku	data przekazania pliku	data zakończenia importu	status	instytucja	uzytkownik	Typ	Akcje
Brak danych							

25 wierszy na stronę Prezentowane: od 0 do 0 Wszystkich: 0

KAPITAŁ LUDZKI NARODOWA STRATEGIA SPÓJNOŚCI

Ministerstwo Nauki i Szkolnictwa Wyższego

OPI

icm

INDEX COPERNICUS

UNIA EUROPEJSKA EUROPEJSKI FUNDUSZ SPOŁECZNY

5.9.2 b08.04.15 12:15

## V. Obsługa plików XML i ZIP – Pobranie plików z błędnymi i poprawnymi danymi.

Następnym krokiem jest wgranie plików zwrotnych do **SID**. W tym celu należy pobrać z systemu POL-on **pliki zwrotne: plik z poprawnymi danymi**, oraz **plik z błędnymi danymi** i zapisać je w tej samej lokalizacji co plik wygenerowany z systemu SID, a następnie wgrać je do systemu SID.

Wracamy do zakładki [**Lista importów**] i ponownie rozwijamy menu z Akcjami.

### Lista importów

nazwa pliku	data przekazania pliku	data zakończenia importu	status	instytucja	użytkownik	Typ	Akcje
WChS_S_R_2015-04-24_11_45_59.zip	2015-04-24 14:25:28	2015-04-24 14:30:05	Zaimportowano część danych z pliku	Wydział Biotechnologii i Nauk o Żywności	hednarek	Import	[Menu]

Aby pobrać pliki należy skorzystać z dwóch dostępnych akcji:

Two buttons are shown side-by-side. The first button, 'Pobierz plik z poprawnymi danymi', is highlighted with a green border. The second button, 'Pobierz plik z błędnymi danymi', is highlighted with a red border.

Po ich pobraniu w miejscu domyślnego pobierania plików mamy dwa nowe pliki skompresowane o nazwie takiej jak wysyłałmy plik z dopisanym tekstem **niepoprawne\_dane** oraz plik z dopisanym tekstem **poprawne\_dane**.

Otwieramy dwukrotnym kliknięciem każdy z nich, a następnie widoczną zawartość spakowanego pliku (czyli plik z rozszerzeniem .xml) przeciągamy do katalogu gdzie mieliśmy pliki, które wysyłaliśmy do systemu POL-on.

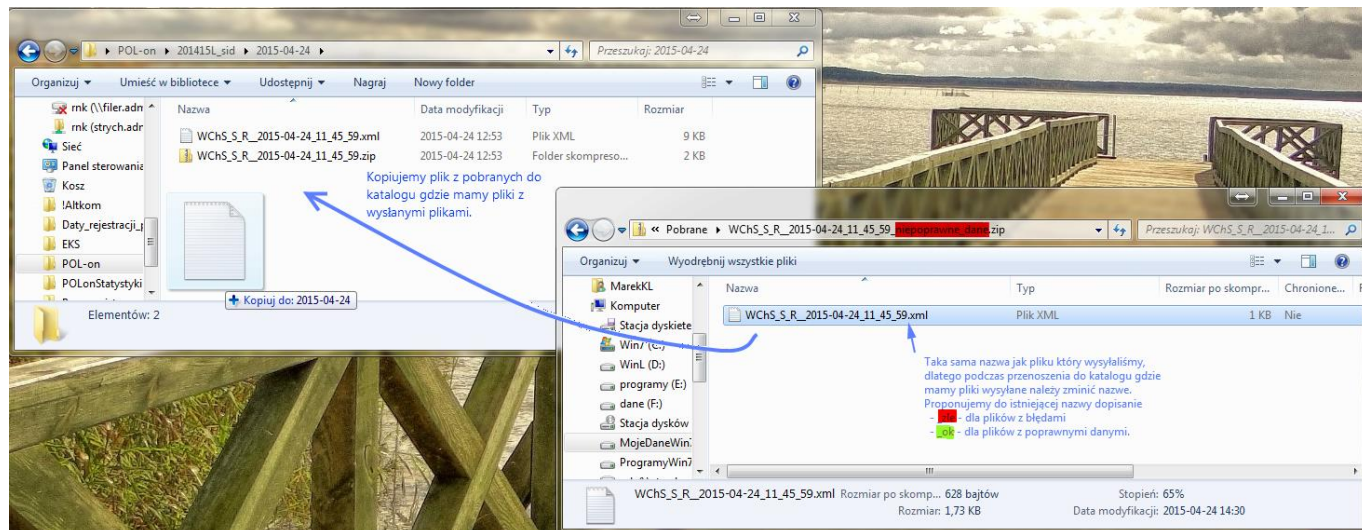

Najczęściej już przy pierwszej operacji system zapyta co zrobić, bo w tej lokalizacji znajduje się wygenerowany przez SID plik o tej samej nazwie.

Należy wybrać ostatnią opcję [**Kopiuj, ale zachowaj oba pliki**]

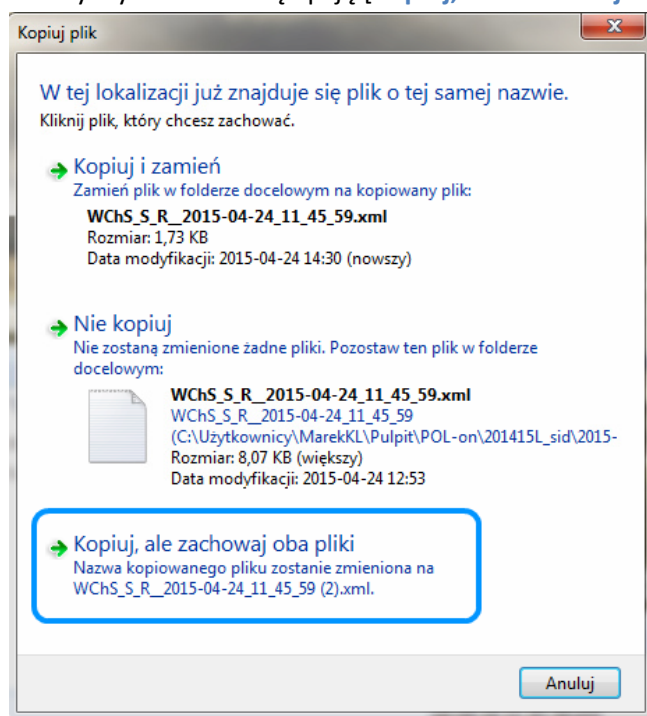

Po skopiowaniu pliku będziemy mieć nowy plik o nazwie:

**WChS\_S\_R\_2015-04-24\_11\_45\_59 (2).xml**, którą należy zamienić odpowiednio na:

**WChS\_S\_R\_2015-04-24\_11\_45\_59<sub>zle</sub>.xml** dla pliku z błędnymi danymi

oraz

**WChS\_S\_R\_2015-04-24\_11\_45\_59<sub>ok</sub>.xml** dla pliku z poprawnymi danymi.

Po tej operacji będziemy mieć w katalogu, z którego wysyłaliśmy pliki dwa pliki zwrotne poprawnie nazwane, tak jak na obrazku poniżej:

Nazwa	Data modyfikacji	Typ	Rozmiar
WChS_S_R_2015-04-24_11_45_59.xml	2015-04-24 12:53	Dokument XML	9 KB
WChS_S_R_2015-04-24_11_45_59.zip	2015-04-24 12:53	Folder skompreso...	2 KB
WChS_S_R_2015-04-24_11_45_59 <sub>ok</sub> .xml	2015-04-28 10:21	Dokument XML	9 KB
WChS_S_R_2015-04-24_11_45_59 <sub>zle</sub> .xml	2015-04-28 10:21	Dokument XML	2 KB

## VI. Obsługa plików XML i ZIP – Wgrywanie plików zwrotnych z systemu POL-on do SID.

Wracamy do okna POL-on-u w aplikacji SID Dziekanat i przechodzimy do zakładki [Obsługa plików XML i ZIP]. Przypomnijmy, że mieliśmy zaznaczonych do eksportu ręcznego **10 osób**, ale w wyniku braku danych koniecznych do przetworzenia pliku przez system POL-on **3 osoby** zostały z pliku wykluczone już podczas samego eksportu.

Aby wgrać pliku należy skorzystać z dwóch przycisków dostępnych na zakładce [Obsługa plików XML i ZIP] w sekcji [Wgrywanie plików XML].

Dla plików {nazwa\_pliku\_generowanego\_zle} – przycisk [Plik XML błędny].

Dla plików {nazwa\_pliku\_generowanego\_ok} – przycisk [Plik XML poprawny].

Naciskamy na jeden z przycisków, aby wybrać plik a następnie wgrać go do systemu SID. Kolejność wgrywania plików jest dowolna, ale trzeba pamiętać, aby wgrać oba pliki.

Wgram najpierw plik z **błędными danymi**.

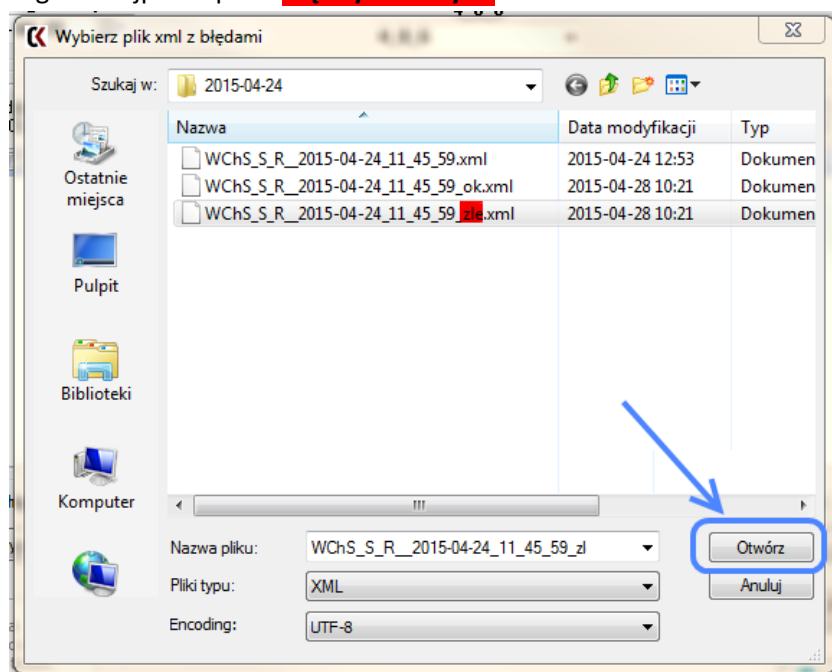

Po wgraniu jednego pliku z dwóch wspomnianych powyżej będziemy mieć następującą sytuację:

Pliki eksportu														
Id pliku	Nazwa pliku	Status	Data generacji pliku	Kto rozpoczął generację	Czy odrzucony w POL-on	Czy w bazie SID są pliki XML: eksportu	błędne	poprawne	Liczba Osób w plikach: eksportu	błędnych	poprawnych	Wersja XSD	Czas generacji [HH:MM:SS]	Studenci / Doktoranci
4064	WChS_S_R_2015-04-24_11_45_59.xml	04 - WB_	2015-04-24	ADMMAREK	<input type="checkbox"/>	<input checked="" type="checkbox"/>	<input checked="" type="checkbox"/>	<input type="checkbox"/>	7	1	0	4_0_6	00:01:28	S

System SID zaznaczył na **czerwono** kolumny dotyczące liczebności osób w plikach, aby zwrócić uwagę że **suma osób w plikach zwrotnych się nie zgadza z liczbą osób w pliku wysłanym** czyli, że należy wgrać drugi brakujący plik. Jedynie w przypadku, gdyby w ogóle nie było błędów (lub analogicznie danych poprawnych) liczebności mogłyby się zgodzić, czyli sytuacja z wgranym jednym plikiem byłaby poprawna.

Po wgraniu pierwszego pliku dodatkowo zmienia się status pliku, na **04 - WB\_**, (wgrany plik z **błędными danymi**) lub na **05 - W\_O** (wgrany plik z **poprawnymi danymi**).

Dopiero po wgraniu drugiego pliku będziemy mieć następującą sytuację:

Pliki eksportu														
Id pliku	Nazwa pliku	Status	Data generacji pliku	Kro rozpoczęt generację	Czy odrzucony w POL-on	Czy w bazie SID są pliki XML:			Liczba Osób w plikach:			Wersja XSD	Czas generacji [HH:MM:SS]	Studenci / Doktoranci
						eksportu	błędne	poprawne	eksportu	błędnych	poprawnych			
4064	WChS_S_R_2015-04-24_11_45_59.xml	06 - WBO	2015-04-24	ADMMAREK	<input type="checkbox"/>	<input checked="" type="checkbox"/>	<input checked="" type="checkbox"/>	<input checked="" type="checkbox"/>	7	1	6	4_0_6	00:01:28	S

Status pliku zmieniony na **06 – WBO**, zgodziła się również liczba osób pomiędzy **danymi wysłanymi** i **odebranymi** z systemu POL-on.

Na podstawie tak uzgodnionego pliku eksportu pozostała do zrobienia już tylko jedna operacja w tej zakładce:

analiza plików względem systemu SID i aktualizacja statusów na [**poprawny**] u osób poprawnie zaimportowanych oraz na [**błędny**] dla osób zaimportowanych. Służy do tego operacja kryjąca się pod przyciskiem

[**Aktualizacja znaczników po wgraniu plików zwrotnych**] w sekcji [**Analiza wysłanych plików**].

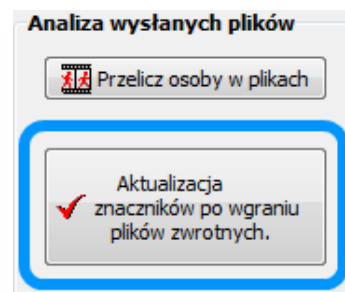

Po wykonaniu tej operacji rekord z naszym plikiem zmieni kolor (w zależności od tego czy są błędy czy nie) na:

- **łososiowy** – gdy wystąpiły błędy.
- **zielony** – gdy wszystkie osoby zostały poprawnie zimportowane do systemu POL-on.

W naszym przypadku ze względu na to, że jedna osoba została błędnie zaimportowana rekord zmieni kolor na **łososiowy**. Dodatkowo status pliku zmieni nam się na **07 – A** informujący nas o tym, że została dokonana pełna analiza danego pliku czyli został zakończony proces obróbki pliku w tej zakładce.

Pliki eksportu														
Id pliku	Nazwa pliku	Status	Data generacji pliku	Kro rozpoczęt generację	Czy odrzucony w POL-on	Czy w bazie SID są pliki XML:			Liczba Osób w plikach:			Wersja XSD	Czas generacji [HH:MM:SS]	Studenci / Doktoranci
						eksportu	błędne	poprawne	eksportu	błędnych	poprawnych			
4064	WChS_S_R_2015-04-24_11_45_59.xml	07 - A	2015-04-24	ADMMAREK	<input type="checkbox"/>	<input checked="" type="checkbox"/>	<input checked="" type="checkbox"/>	<input checked="" type="checkbox"/>	7	1	6	4_0_6	00:01:28	S

## VII. Obsługa plików XML i ZIP – Analiza danych po zakończonym eksporcie.

Jak pamiętamy chcieliśmy wysłać **10 osób** z czego **3 osoby** zostały wyeliminowane z pliku podczas generacji. Wśród **7 osób** które przesłaliśmy były **2 osoby** ze statusem **NIECZYNNYM**. Jedna z nich dodatkowo nie miała uzupełnionego pola **miasto/wieś**, ale jej data skreślenia to **2014-09-23** czyli data kiedy pole **miasto/wieś** nie jest wymagana w systemie POL-on.

Dane studentów: w SID / w POL-on											Informacje o kierunku													
Kraj / Nr i rodzaj Dok. Tożsam	Kraj	Czy Polak?	miasto wieś	Miejscowość	Województwo	Semestr	Rok	Sem.	Status	ECTS	Data przyji... 1	Data skreślenia	Data ukończenia	Status wysłania danych	A	R	O	PM	Kod POL-on	Ścieżka	Kod SID	St.	Wydział	
PL	DO	PL	<input checked="" type="checkbox"/>	Lódź	łódzkie	2014/15	Z	4	7	PP	207	2007-09-24		wysłany	<input checked="" type="checkbox"/>	<input checked="" type="checkbox"/>	<input type="checkbox"/>	<input type="checkbox"/>	8190	B/St.1/D/Inż.	1129	1	WChS	biotechnologia
PL	DO	PL	<input checked="" type="checkbox"/>	miasto Lowicz	łódzkie	2014/15	Z	4	8	PP	189	2007-09-29		wysłany	<input checked="" type="checkbox"/>	<input checked="" type="checkbox"/>	<input type="checkbox"/>	<input type="checkbox"/>	8190	B/St.1/Z/Inż.	1133	1	WChS	biotechnologia
PL	DO	PL	<input checked="" type="checkbox"/>	miasto Tomaszów...	łódzkie	2014/15	Z	4	7	RV	170	2007-10-01		wysłany	<input checked="" type="checkbox"/>	<input checked="" type="checkbox"/>	<input type="checkbox"/>	<input type="checkbox"/>	8187	TZIZC/St.1/D/Inż.	1131	1	WChS	technologia żywn
PL	DO	PL	<input checked="" type="checkbox"/>	miasto Lódź	łódzkie	2014/15	Z	4	7	PP	184	2008-09-26		wysłany	<input checked="" type="checkbox"/>	<input checked="" type="checkbox"/>	<input type="checkbox"/>	<input type="checkbox"/>	8190	B/St.1/D/Inż.	1129	1	WChS	biotechnologia
KZ	brak DO	KZ	<input type="checkbox"/>	Lódź	n/d	2014/15	Z	2	3	RV	55	2013-07-23		nigdy	<input type="checkbox"/>	<input checked="" type="checkbox"/>	<input type="checkbox"/>	<input type="checkbox"/>	20723	W5_B_new/St.1/D/in...	4226	1	WChS	biotechnologia
PL	DO	PL	<input checked="" type="checkbox"/>	Poddebice	łódzkie	2013/14	L	1	1	XN	0	2014-07-22	2014-09-23	wysłany	<input checked="" type="checkbox"/>	<input checked="" type="checkbox"/>	<input checked="" type="checkbox"/>	<input type="checkbox"/>	32482	BŚ/2012/St.1/D/Inż.	4800	1	WChS	biotechnologia ś
PL	DO	PL	<input checked="" type="checkbox"/>	Aleksandr...	łódzkie	2014/15	Z	1	1	R	0	2014-09-19	2014-11-03	wysłany	<input checked="" type="checkbox"/>	<input checked="" type="checkbox"/>	<input type="checkbox"/>	<input type="checkbox"/>	32482	BŚ/2012/St.1/D/Inż.	4800	1	WChS	biotechnologia ś
SA	brak DO	SA	<input type="checkbox"/>	Makkah		2014/15	Z	1	1	RP	0	2014-09-29		nigdy	<input type="checkbox"/>	<input checked="" type="checkbox"/>	<input type="checkbox"/>	<input type="checkbox"/>	20723	W5_B_new/St.1/D/in...	4226	1	WChS	biotechnologia
PL	DO	PL	<input checked="" type="checkbox"/>	Lódź	łódzkie	2014/15	Z	3	5	RV	146	2014-11-19		wysłany	<input checked="" type="checkbox"/>	<input checked="" type="checkbox"/>	<input type="checkbox"/>	<input type="checkbox"/>	20723	B/2012/St.1/D/Inż.	3171	1	WChS	biotechnologia
PL	DO	PL	<input checked="" type="checkbox"/>	Sieradz	łódzkie	2014/15	Z	3	5	RV	92			nigdy	<input type="checkbox"/>	<input checked="" type="checkbox"/>	<input type="checkbox"/>	<input type="checkbox"/>	20724	B/2012/St.1/Z/Inż.	4248	1	WChS	biotechnologia

Błędy które uniemożliwiły wysłanie studentów w pliku to:  
Brak [daty przyjęcia na kierunek] oraz dla cudzoziemców nie uzupełnione pole [nr dokumentu tożsamości].

Toki które nie zostały wysłane mimo zaznaczenia znaczka do eksportu.

Liczba Studentów: 10 Liczba Toków: 10

Podczas importu pliku do systemu POL-on otrzymaliśmy błąd dla jednej osoby. Był on następujący:

Zdarzenie nr. 1034 : Pole "Miejsce zamieszkania przed rozpoczęciem studiów" jest wymagane dla studentów kontynuujących lub rozpoczynających studia po 2014-10-01 (Nowelizacja ustawy Prawo o szkolnictwie wyższym). Prosimy o uzupełnienie.

Zauważmy, że komunikat nie dotyczył (!) osoby, która została skreślona z dniem 2014-09-23.

W przypadku osób ze statusem **NIECZYNNYM** podczas analizy przesłanego pliku, jeżeli dane toków **NIECZYNNYCH** zostały **poprawnie zaimportowane** do systemu POL-on, to oba znaczki eksportu (**A**, **R**) zostaną **odznaczone**. Spowoduje to, że przy tak samo ustawionym filtrze, na liście po dokonanej analizie pliku nie będzie osób, które miały wpisane [daty skreślenia] czyli zobaczymy o dwa rekordy mniej.

Dane studentów: w SID / w POL-on											Informacje o kierunku													
Kraj / Nr i rodzaj Dok. Tożsam	Kraj	Czy Polak?	miasto wieś	Miejscowość	Województwo	Semestr	Rok	Sem.	Status	ECTS	Data przyji... 1	Data skreślenia	Data ukończenia	Status wysłania danych	A	R	O	PM	Kod POL-on	Ścieżka	Kod SID	St.	Wydział	
PL	DO	PL	<input checked="" type="checkbox"/>	Lódź	łódzkie	2014/15	Z	4	7	PP	207	2007-09-24		błędny	<input checked="" type="checkbox"/>	<input checked="" type="checkbox"/>	<input type="checkbox"/>	<input type="checkbox"/>	8190	B/St.1/D/Inż.	1129	1	WChS	biotechnologia
PL	DO	PL	<input checked="" type="checkbox"/>	miasto Lowicz	łódzkie	2014/15	Z	4	8	PP	189	2007-09-29		poprawny	<input checked="" type="checkbox"/>	<input type="checkbox"/>	<input type="checkbox"/>	<input type="checkbox"/>	8190	B/St.1/Z/Inż.	1133	1	WChS	biotechnologia
PL	DO	PL	<input checked="" type="checkbox"/>	miasto Tomaszów...	łódzkie	2014/15	Z	4	7	RV	170	2007-10-01		poprawny	<input checked="" type="checkbox"/>	<input checked="" type="checkbox"/>	<input type="checkbox"/>	<input type="checkbox"/>	8187	TZIZC/St.1/D/Inż.	1131	1	WChS	technologia żywn
PL	DO	PL	<input checked="" type="checkbox"/>	miasto Lódź	łódzkie	2014/15	Z	4	7	PP	184	2008-09-26		poprawny	<input checked="" type="checkbox"/>	<input checked="" type="checkbox"/>	<input type="checkbox"/>	<input type="checkbox"/>	8190	B/St.1/D/Inż.	1129	1	WChS	biotechnologia
KZ	brak DO	KZ	<input type="checkbox"/>	Lódź	n/d	2014/15	Z	2	3	RV	55	2013-07-23		nigdy	<input type="checkbox"/>	<input checked="" type="checkbox"/>	<input type="checkbox"/>	<input type="checkbox"/>	20723	W5_B_new/St.1/D/in...	4226	1	WChS	biotechnologia
SA	brak DO	SA	<input type="checkbox"/>	Makkah		2014/15	Z	1	1	RP	0	2014-09-29		nigdy	<input type="checkbox"/>	<input checked="" type="checkbox"/>	<input type="checkbox"/>	<input type="checkbox"/>	20723	W5_B_new/St.1/D/in...	4226	1	WChS	biotechnologia
PL	DO	PL	<input checked="" type="checkbox"/>	Lódź	łódzkie	2014/15	Z	3	5	RV	146	2014-11-19		poprawny	<input checked="" type="checkbox"/>	<input checked="" type="checkbox"/>	<input type="checkbox"/>	<input type="checkbox"/>	20723	B/2012/St.1/D/Inż.	3171	1	WChS	biotechnologia
PL	DO	PL	<input checked="" type="checkbox"/>	Sieradz	łódzkie	2014/15	Z	3	5	RV	92			nigdy	<input type="checkbox"/>	<input checked="" type="checkbox"/>	<input type="checkbox"/>	<input type="checkbox"/>	20724	B/2012/St.1/Z/Inż.	4248	1	WChS	biotechnologia

Liczba Studentów: 8 Liczba Toków: 8

Z kolei, po przestawieniu filtra na błędy, dostaniemy jeden rekord z błędnym eksportem do systemu POL-on.

Przed kolejnym wysłaniem warto wcześniej wyczyścić znaczki ręcznego eksportu (**R [ ]**) dla całego wydziału, a następnie **przefiltrować po danych błędnych** i ustawić im znaczki **R [v]**.

## VIII. Obsługa plików XML i ZIP – Opis statusów, możliwe ich zmiany.

---

Po wygenerowaniu pliku dostaje on pierwszy możliwy status **01 – G – plik Wygenerowany**. Przy takim statusie możemy jedynie:

- pobrać [**Plik XML do eksportu**],
- ponownie [**Przeliczyć osoby w pliku**] w przypadku braku pewności co do poprawnego przeliczenia liczby osób podczas generacji pliku.

Status **02 - P Plik pobrany na dysk** - w chwili obecnej niewykorzystywany ze względu na fakt, że wysłanie pliku odbywa się w sposób ręczny, a nie przez program. Program musi przyjąć, że plik faktycznie został wysłany w momencie pobierania go na dysk.

Wobec powyższego operacja pobrania [**Pliku XML do eksportu**] zmieni status pliku od razu na **03 – W\_\_ plik Wysłany**, Przy tym statusie dostępne są następujące akcje:

- pobrać [**Plik XML do eksportu**],
- wgrać [**Pliku XML do eksportu**] – oznacza ponowną generację pliku na podstawie danych zebranych wcześniej w tabeli „POLON\_EKSPORT\_DANE”. Po edycji danych w tej tabeli otrzymamy inny plik wynikowy niż pierwotnie. Funkcja dostępna jedynie dla ADMINISTRATORÓW SID,
- wgrać [**Plik XML błędny**],
- wgrać [**Plik XML poprawny**],
- można też ponownie [**Przeliczyć osoby w pliku**],
- W przypadku gdy stwierdzimy, że nie będziemy wysyłać pliku, gdyż źle się wygenerował lub generacja była „testowa” to możemy wycofać plik z procesu przekazania pliku do POL-on i odebrania plików zwrotnych za pomocą panelu akcji [**Zmień status pliku**], przyciskami [**Generacja błędna**] albo [**Generacja testowa**].

Kolejną operacją w procesie wysłania pliku do systemu POL-on jest wgranie pliku zwrotnego z błędami i/lub z danymi poprawnymi. W zależności od konieczności będziemy mogli wykonać jedną lub obie powyższe operacje. Zatem ze statusu **03 – W\_\_ plik Wysłany**

- gdy wgramy [**Plik XML błędny**] otrzymamy status **04 - WB\_ Wysłany błędy wgrane**,
- gdy wgramy [**Plik XML poprawny**] otrzymamy status **05 - W\_O Wysłany poprawne wgrane**,
- po wgraniu obu plików otrzymamy status **06 - WBO Wysłany błędy i poprawne wgrane**,
- Na tym etapie również możemy wycofać się z operacji procesu przekazania pliku do POL-onu w identyczny sposób jak to było wspomniane wcześniej.

Przy statusach **04, 05, 06** mamy najwięcej możliwości do wykonania:

- w zależności od tego czy wgraliśmy plik z błędnymi lub poprawnymi danymi, możemy je ponownie pobrać z systemu SID. Jednak pobranie plików nie przesuną nas w procesie aktualizacji statusu do przodu,
- możemy też (w przypadku zajęcia takiej potrzeby) ponownie wgrać pliki zwrotne błędne/poprawne, operacja ta również nie wpływa jednak na zmianę statusu,
- kolejnym krokiem, **bardzo ważnym** w procesie wysyłania pliku do systemu POL-on, jest [**Aktualizacja znaczników po wgraniu plików zwrotnych**]. Toki po tej operacji będą posiadać status eksportu **poprawny** lub **błędny**, natomiast status pliku zmieni się na: **07 - A Analiza pliku wykonana**.

Przy statusie **07 - A Analiza pliku wykonana** zostają nam następujące możliwości:

- akcje z grupy [**Pobierania Plików z danymi**],
- akcja [**Przeliczenia osób w plikach**].
- Ponadto dla ADMINISTRATORÓW SID dostępna jest jeszcze ponowna generacja pliku czyli wgranie [**Pliku XML do eksportu**] co rozpoczyna cały proces od początku.